

## BOISSONS



Nouveau  
MOJITO 8,00

Les sans alcool	Cl	Tarif
Coca-Cola, Coca Zéro, Fanta, Perrier	33	3,20
Jus de fruits, Orangina, Ice-Tea	20	3,20
Schweppes agrumes	20	3,20
Orange pressée	25	3,50
Limonade artisanale, Diabolo	25	2,90
Sirop à l'eau		2,00

Les eaux	50 cl	100 cl	150 cl
Carola plate ou gazeuse	3,50	4,50	
Eau de source			2,00

Les bières	12,5 cl	25 cl	50 cl
Pression	1,30	2,50	4,60
Panaché		2,20	4,00
Wendelinus		3,50	6,50
Picon bière		3,50	6,50
Desperados pression (Nouveau)		3,50	6,50

Apéritifs et digestifs	2 cl	4 cl	12 cl
Kir cassis, mirabelle, pêche			1,50
Kir pétillant			2,80
Pastis - Ricard	2,50		
Martini blanc ou rouge			3,30
Porto			3,30
Suze			3,30
Whisky Clan Campbell			4,00
Whisky J&B			4,50
Whisky Jack Daniels' Old			5,00
Whisky Knockando 12 ans			6,50
Get 27			3,30
Get 31			4,00
Vodka Eristoff - Poire - Mirabelle			3,60
Cognac - Calvados			3,00
Rhum Dom Papa			5,60
Rhum blanc Saint James			4,00
Rhum Vana ambré			2,60

Les Vins rouges	Verre	25 cl	50 cl	75 cl
Bordelais				
Château Hérisson	1,80	3,50	7,00	10,50
Haut Médoc Château Lamotte				24,50
Côtes-Du-Rhône				
Côtes-Du-Rhône Vieux Clocher	2,20	4,30	8,60	12,80
Châteauneuf du Pape				28,50
Bourgogne				
Hautes Côtes de Beaune Picard				30,00
Mâcon Château Charmay				15,50
Beaujolais				
Morgon Domaine Lathevalle				25,00
Sud-Ouest				
Côtes de Saint-Mont				12,90

Les Vins blancs	Verre	25 cl	50 cl	75 cl
Bourgogne Aligoté	2,80	5,20	10,40	15,50
Saint-Véran				24,50
Pinot blanc d'Alsace	2,60	5,40	10,80	16,00

Notre sélection	Verre	25 cl	50 cl	75 cl
Sauvignon, Cinsault, Merlot	2,00	4,00	8,00	12,00
Vins de Pays (rouge, rosé, blanc)		1,50	3,00	

# Menu Brasserie

7/7

Boissons incluses  
Pichet de vin 25 cl ou Galopin de bière, limonade, eau gazeuse

15,70€

## Buffet froid

Le buffet froid à volonté... une tradition à la favorite!  
Revenez vous servir mais ne gêchez pas SVP.

## Choisissez votre plat

24 plats chauds dont 8 plats à supplément

### Plats plaisirs chauds

- Pavé de Rumsteck (+5,00 €)
- Bavette de bœuf poêlée (+5,00 €)
- Entrecôte 300 g au grill (+8,00 €)
- Tête de veau sauce Gribiche (+4,00 €)
- Souris d'agneau confite (+8,00 €)
- Cuisse de canard confite maison (+4,00 €)
- Jarret de porc grillé (+8,00 €)
- Truite au beurre noisette (+2,00 €)



### Plats chauds

- Hampe de bœuf au grill
- Steak haché minute fait maison
- Echine de porc marinée tex-mex
- Andouillette au grill
- Jambon grillé
- Escalope milanaise et son citron
- Foie-de-bœuf persillé poêlé
- Tartare maison haché minute
- Poulet à la basquaise
- Goulash de bœuf à la provençale
- Moussaka d'aubergines gratinée à la Mozzarella
- Sauté de porc au cidre et aux champignons
- Pâté lorrain maison, salade verte
- Filet de lieu noir sauce aux fruits de mer
- Quenelle de brochet gratinée sauce Nantua
- Filet de lieu noir à la Meunière

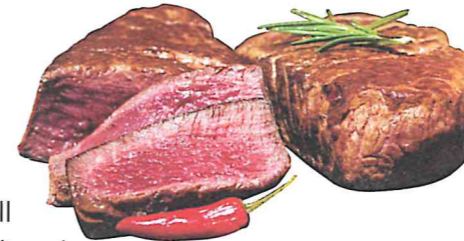

### Légumes

Frites maison, pâtes fraîches, haricots verts cuisinés, pomme de terre à l'ail, salade verte.



### Sauces

Sauce au poivre vert, aux champignons, à l'échalote, beurre persillé, à la crème de morilles (+5,00 €).

## Fromages et desserts sur buffet

1,40€



### Nouveautés

Ouverture le dimanche soir. En semaine 4 h 30.  
Petit-déjeuner sur buffet - Gamme à emporter : salades, plats chauds.



Pâté lorrain  
cru à emporter  
(5 pièces 15€, 10 pièces 27€)

## NOS FORMULES

Tarif hors boisson

### Menu ardoise

(Entrée, plat chaud, dessert) à découvrir sur notre ardoise (du lundi au vendredi midi) 12,00€

### Formule Express

Plat chaud à choisir dans le menu Relais 9,00€

### Buffet complet à volonté

Buffet hors d'œuvre à volonté 14,00€

### P'tit Arpète (moins de 10 ans)

9,00€

Steak haché ou steak milanaise ou jambon grillé ou sauté de poulet à la basquaise ou cabillaud à la meunière  
Un dessert au buffet - Une boisson (limonade, diabolo, thé glacé, jus d'orange, soda)

## Nos Hôtels



Hôtel - Restaurant  
de la Madeleine  
★★★★

Z.A.E. rue de la Louvière - 55200 COMMERCY - Tél. : 03.29.91.51.25 - Fax : 03.29.76.82.44

[www.hotelrestaurantdelamadeleine.fr](http://www.hotelrestaurantdelamadeleine.fr)



Les Portes de Meuse

Hôtel ★★ - 35 chambres - Wi-fi - Automate 24/24 - CB  
Parking clos - Soirée étape - Cuisine régionale de qualité

R.N. 4 - 55190 PAGNY-SUR-MEUSE - Tél. : 03.29.90.66.65 - Fax : 03.29.90.66.63

[www.hotelportesdaimeuse.com](http://www.hotelportesdaimeuse.com)